

¿Qué me ha formado a mí y a mi visión del mundo?

1958

A diagram consisting of two horizontal arrows pointing to the right. The top arrow is blue and the bottom arrow is orange. A blue circle containing the year '1958' is positioned on the blue arrow.

1958



Creciendo en NRW,  
compartiendo casa con  
ingleses

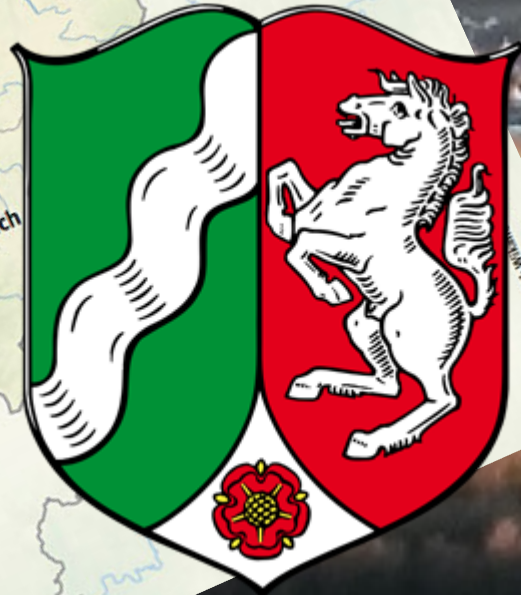

1961

Halt!  
Hier  
Grenze  
Bundesgrenzschutz



**La construcción del  
Muro de Berlín**



1975



**Formación**



**RAF – Rote Armee Fraktion  
(Facción del Ejército Rojo)**





1981

Cursos de alemán para rusos y polacos



navegar



Los trabajadores rusos y polacos pueden ir a Alemania, gracias a Brezhnev



1985



ASIA



Lat. Amerika



Asia, España, Lat. América como  
influencia en todo el trabajo futuro



1986

# La catástrofe de Chernóbil



1988



Elena  
nació



1989

# Caída del Muro de Berlín



1990



Nils  
nació

# Hasta 1990

**Supervision**

Reflexion des  
beruflichen Handelns

**Studium** ↑

**Beratung** ↑

**Doktorarbeit**

Estudios y doctorado,  
así como trabajo  
como supervisora y  
consultora de  
organización



Hasta 1998

f r e e l a n c e

Trabajo por cuenta propia

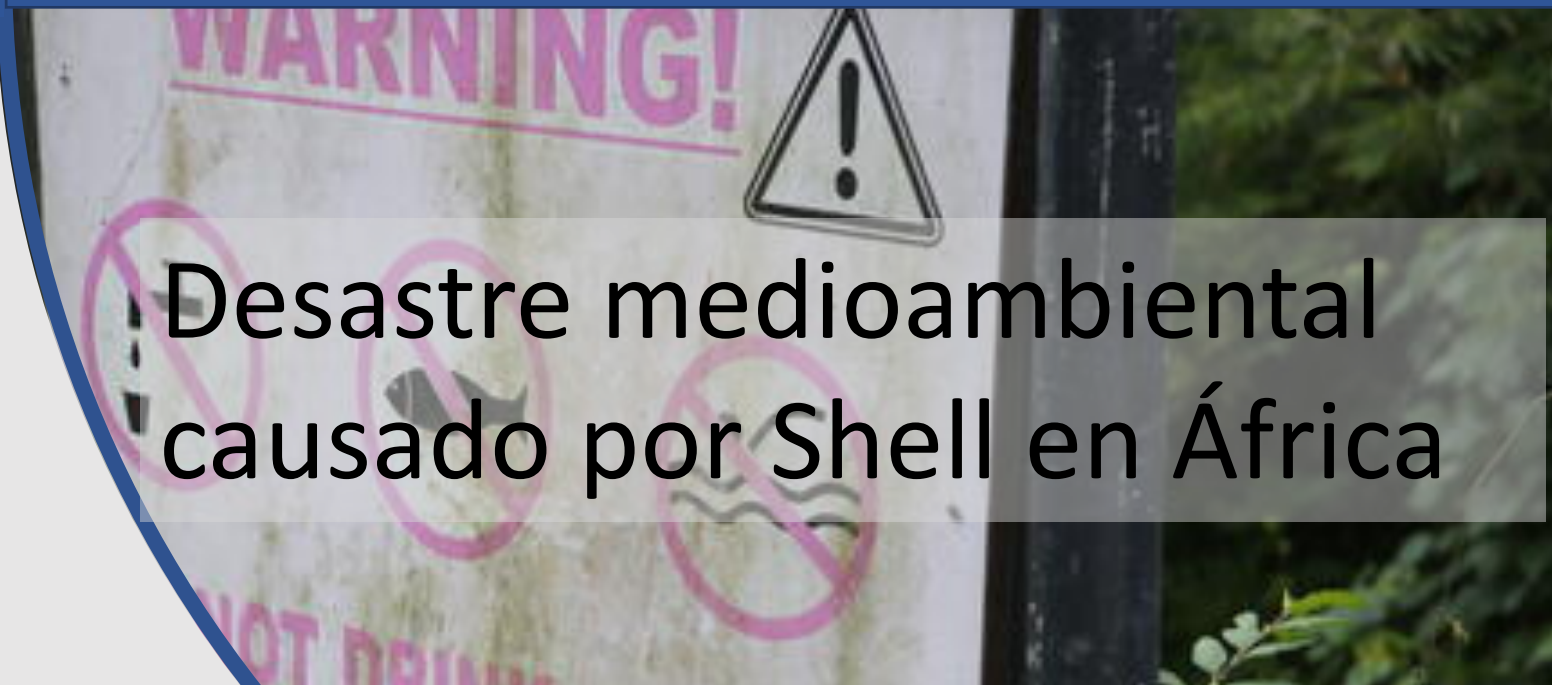

Desastre medioambiental  
causado por Shell en África



2000



**Peligro de EEB  
en Alemania**

**DER SPIEGEL**

**Tödliches  
Fleisch**





# Trabajos en la Universidad de Ciencias Aplicadas de Münster/ Organización del Instituto



1998 - 2010



## Globalización y aceleración del desarrollo tecnológico

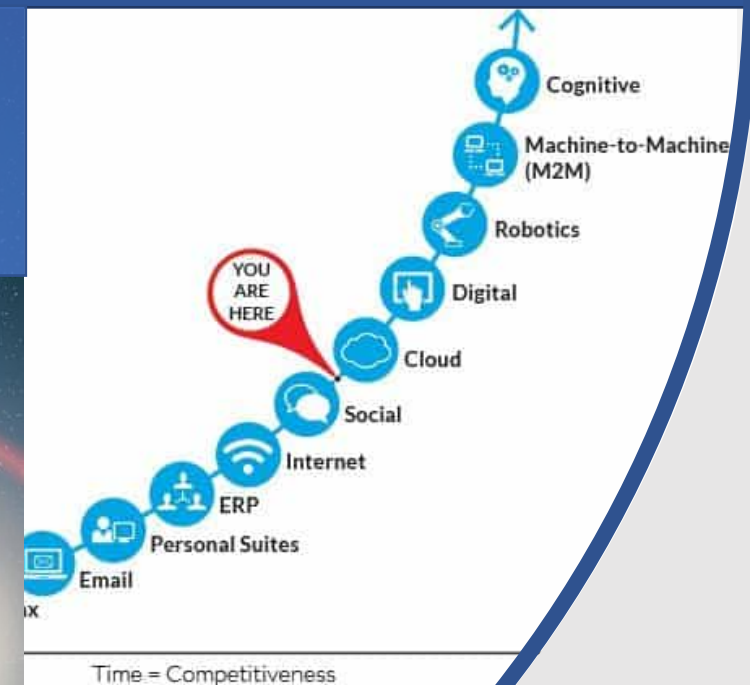

2007-2008

# Crisis financiera

Aufteilung der Nettovermögen der privaten Haushalte

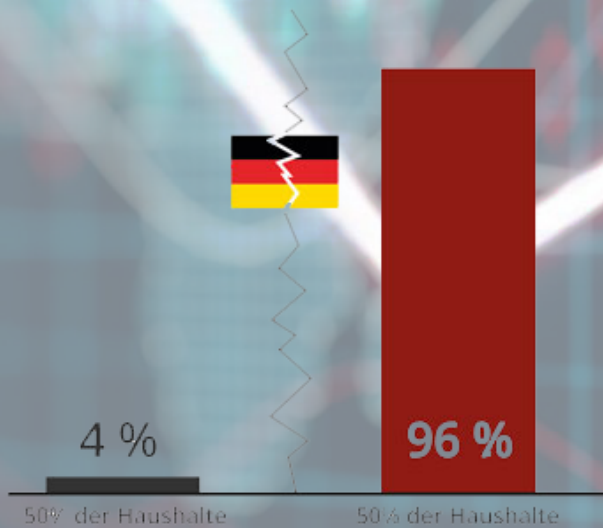

# 2010 – Hoy

## Intercultural Communication and Competence

Kommunikationstraining für angehende Führungskräfte

Mindfulness in Leadership

## FührungskraftEntwicklung

## Change Management

Negotiating Skills

## Áreas de enseñanza e investigación





# ¿Qué me ha formado a mí y a mi visión del mundo?

1958

Creciendo en NRW, compartiendo casa con un británico.

1981

Trabaja en el sector público.

1988

Elena nació.

Hasta 1990

Estudios y doctorado, así como trabajo como supervisor y en asesoramiento organizativo.

1998-2010

Trabajos en la FH Münster y creación de la ITB.

1972

Enseñanza.

1985

Lat. América

Asia, España, Lat. América como influencia en todo el trabajo futuro.

1990

Nils nació.

Hasta 1998

Trabajar como autónomo.

2010 - Hoy

Intercultural Communication and Competence  
Management  
Change Management  
Áreas de enseñanza e investigación

1961

Hallé en la plaza Tiananmen.

1958

1961

1975

1981

1985

1986

1988

1989

1990

1998

2000

2007-2008

2010

1961

La construcción del Muro de Berlín.

RAF - Rote Armee Fraktion (Facción del Ejército Rojo)

Guerra 77/78

1989

Caída del Muro de Berlín.

1986

La catástrofe de Chernóbil.

1989

Caída del Muro de Berlín.

2000

Peligro de EEB en Alemania.

DER SPIEGEL: Tödliche Fleisch

2007-2008

¡Desastre medioambiental causado por Shell en África!

2007-2008

Crisis financiera

2007-2008

Globalización y apropiación del conocimiento tecnológico.